1. FUNÇÕES

Este produto foi desenvolvido para atender as diversas normas de segurança veicular do Brasil e no mundo. Suas funções e características são:

1.1 Transmite os sinais de Ré, Freio, Lanternas, Setas (D/E) para a tomada do engate garantindo a iluminação da carreta sem sobrecarregar o sistema elétrico.

1.2 Garante que a central BCM do veículo não detecte a instalação das lâmpadas adicionais da carreta/reboque, evitando gerar códigos de erros na BCM ou acendimento da luz do painel do veículo.

1.3 Protege contra inversões de polaridade nas conexões elétricas do veiculo/engate com a carreta/reboque, evitando danificações elétricas do veiculo.

2. CARACTERISTICAS

2.1 Chicote dotado de conectores originais que facilitam a instalação e preservam a integridade do automóvel

2.2 Proteção mecânica do chicote elétrico (Tubo PVC / Corrugado).

2.3 Garante as exigências das Resoluções **CONTRAN 197/06 e 234/07** e do Código de Trânsito Brasileiro, evitando a aplicação de multas e as demais penalidades de transito. Também evita a negativa de seguradoras para cobertura de sinistros em caso de acidentes de veículos com engate.

3. APLICAÇÃO

Fiat Argo - 2018 em diante

4. CARACTERISTICAS ELÉTRICAS

4.1 Tensão de Operação: 10V à 16V Consumo em Stand By: 1.6µA

5. IMPORTANTE

Observe cuidados adicionais nesta instalação:

1) Fixar bem os cabos nos terminais da tomada do engate para evitar mau contato.

2) Após a instalação elétrica, se possível, aplicar vaselina sólida na conexão do CONNECT com a tomada de engate para preservar os contatos elétricos.

3) Seguir as demais exigências das normas CONTRAN para a ferragem do engate.

4) Jamais utilizar uma lâmpada com a potência maior que a saída de alimentação do produto.

5) Após o módulo ser conectado ao 12V (L30), os fios de saída (OUT) ré, setas, freio, lanternas estarão energizados e qualquer ponto de contato destes que não seja a tomada de 7 pinos do engate poderá gerar curto circuito, vindo até danificar estas saídas.

6) Antes de conectar a carreta no engate, verifique se o padrão de montagem elétrica destes está compatível (PINOUT). Do contrario as lâmpadas da carreta poderão não acender.

CONNECT 1Z

MANUAL TÉCNICO DE INSTALAÇÃO

TURY ACESSÓRIOS

PARA MAIORES INFORMAÇÕES ACESSE:
WWW.TURY.COM.BR

NÃO ATENDEMOS AOS DOMINGOS E FERIADOS

CASO QUEIRA RECEBER NOSSAS NOVIDADES, INSCREVA-SE EM NOSSO NEWS ENVIANDO UM EMAIL PARA:
virtual@tury.com.br

LOJISTA PARA SE CADASTRAR NA SESSÃO "ONDE COMPRAR" DO NOSSO SITE, FAVOR ESCREVA PARA:
vendas@tury.com.br

6. PINOUT

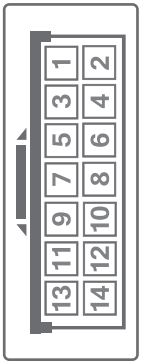

PINO	FUNÇÃO	COR DO FIO	
1	+12V (L30)		VM
2	Terra (0V)		PT
3	+12V (L30)		VM
4	-	-	-
5	Freio_OUT		CZ/PT
6	Freio_IN		CZ
7	Lanterna_OUT		RS/PT
8	Lanterna_IN		RS
9	Seta direita_OUT		RX/PT
10	Seta direita_IN		RX
11	Seta esquerda_OUT		AZ/PT
12	Seta esquerda_IN		AZ
13	Ré_OUT		VD/PT
14	Ré_IN		VD

7. ESQUEMA ELÉTRICO DE INSTALAÇÃO

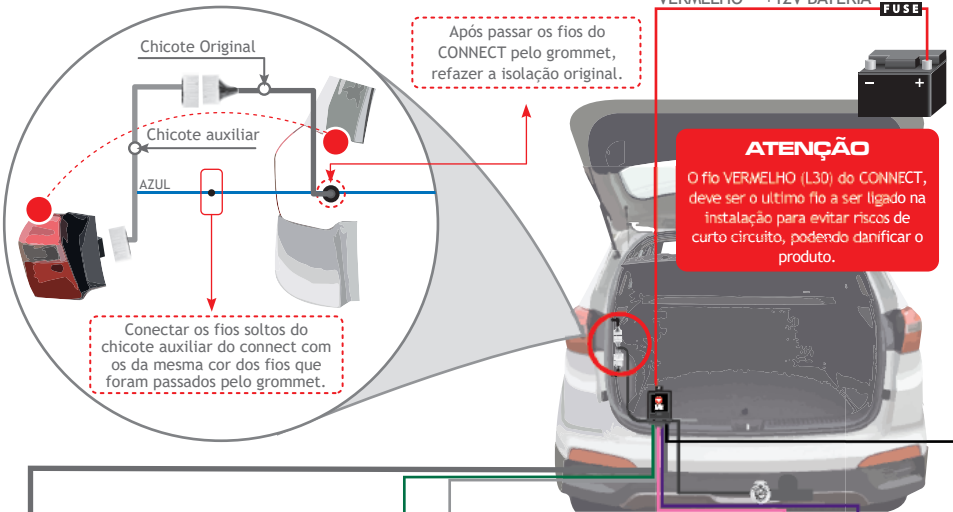

A imagem abaixo indica onde dever ser fixado o módulo CONNECT, localizado na lateral traseira esquerda próximo da mola de abertura do porta malas.

A imagem abaixo indica onde deve ser e o local de passagem dos fios (GROMMET) para realizar a ligação na tomada do engate. Ao realizar a passagem do chicote pelo GROMMET tome muito cuidado para não danificar sua vedação.

CONEXÃO DO PLUG AND PLAY

Realizar a conexão do conector original do CONNECT ao conector da lanterna traseira esquerda original do veículo como mostra a imagem abaixo.

FIO VERDE - (RÉ)

FIO CINZA(FREIO)

Conectar o fio VERDE ao fio BRANCO/AMARELO, conectar o fio CINZA ao fio VERDE/PRETO e conectar o fio ROSA ao fio AMARELO/VERMELHO todos localizados no chicote original do veiculo da coluna traseira esquerda.

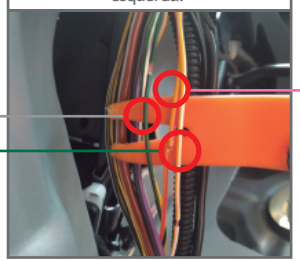

FIO ROSA - LANTERNA

FIO ROXO - (SETA DIREITA)

Conectar o fio ROXO (Seta) do CONNECT ao fio AZUL CLARO original do veículo, localizado no conector da laterna traseira direita.

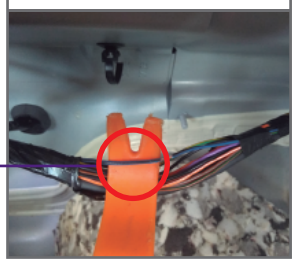

FIO PRETO - 0V TERRA

Conectar o fio PRETO (Terra) do CONNECT no ponto de aterramento do veículo, localizado na coluna traseira do lado esquerdo, como mostra imagem abaixo.

Para a instalação deste fio é necessário a utilização de um torquimetro e aplicar o torque correto estabelecido pela montadora do veículo.

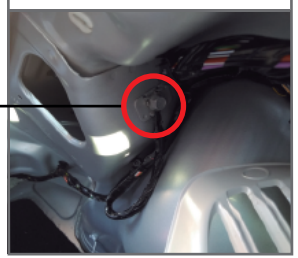

As cores dos fios originais e suas funções e localizações podem variar. Com um multímetro sempre verifique antes de instalar nossos produtos, para evitar possíveis problemas. A TURY não se responsabiliza por danos causados no sistema elétrico do veiculo por falhas de instalação.
Caso não utilize schotty-lock, recomendamos utilizar solda e fita isolante nas emendas dos cabos elétricos.
Sempre passar e fixar o chicote TURY junto ao chicote original do veículo revestindo com espuma para evitar ruídos e garantir que a posição final do módulo eletrônico TURY, esteja protegida de entrada de água.