1. FUNÇÕES

Este módulo realiza as funções de fechamento e abertura automática dos vidros elétricos, através do controle remoto original do veículo.

2. CARACTERÍSTICAS

O módulo foi desenvolvido para realizar fechamento e a abertura dos vidros elétricos através do telecomando original do veículo (controle remoto original), utilizando conectores originais na instalação, evitando corte dos fios e trazendo qualidade e agilidade na instalação.

- TENSÃO: 10V a 14,8V
- SLEEP MODE: 700µA

3. APLICAÇÃO

Ford New Fiesta 2014 em diante / Ford KA 2020 em diante (Com vidros automatizados nas 4 portas sem fechamento pelo controle remoto original)

LOCALIZAÇÃO DOS PARAFUSOS

Parafusos do KA

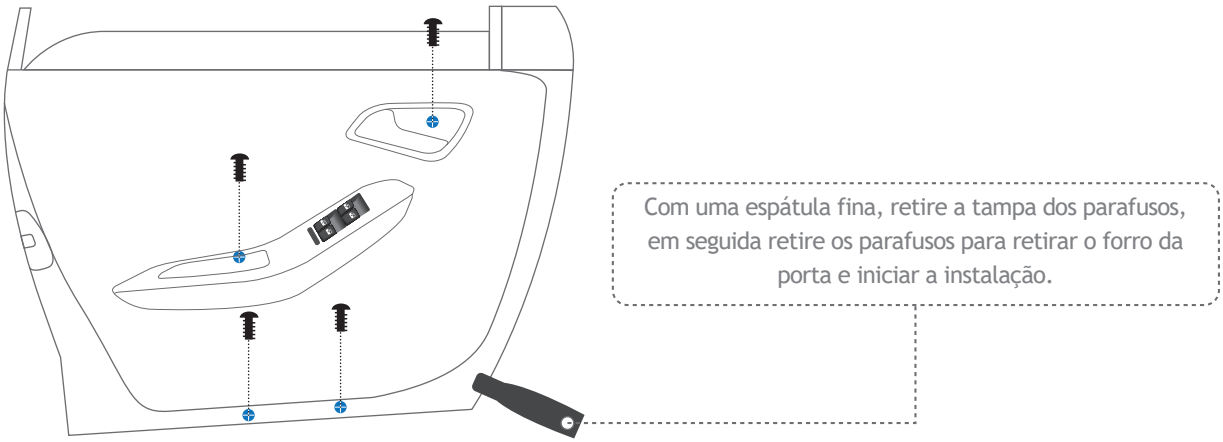

Parafusos do New Fiesta

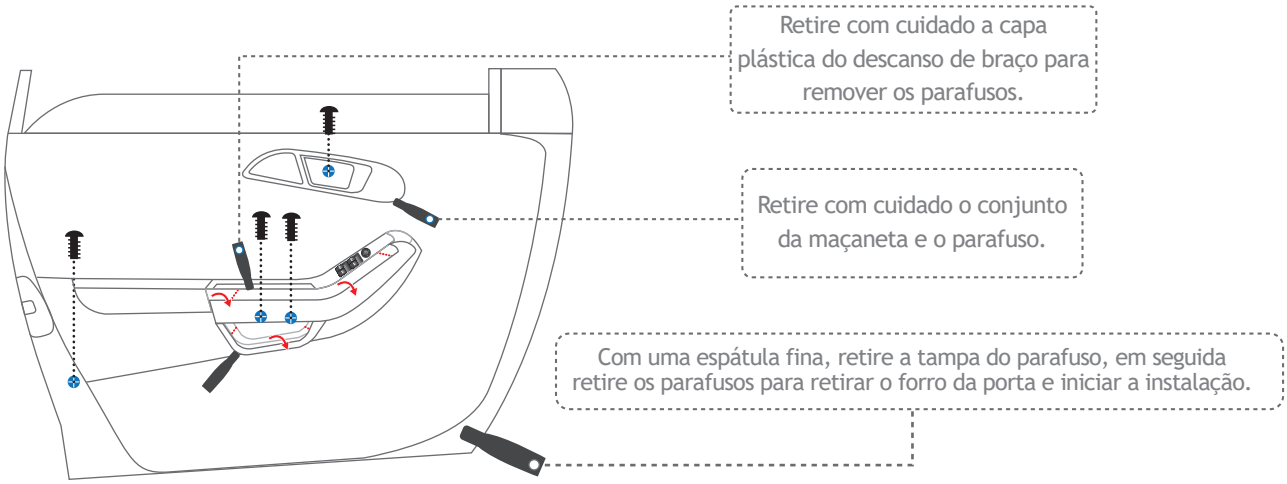

PARA MAIORES INFORMAÇÕES ACESSE: WWW.TURY.COM.BR

PARA RECEBER NOSSAS NOVIDADES, INSCREVA-SE EM NOSSO NEWS ENVIANDO UM EMAIL PARA: virtual@tury.com.br

LOJISTA PARA SE CADASTRAR NA SESSÃO "ONDE COMPRAR" DO NOSSO SITE, FAVOR ESCREVA PARA: vendas@tury.com.br

As cores dos fios originais e suas funções e localizações podem variar. Com um multímetro sempre verifique antes de instalar nossos produtos, para evitar possíveis problemas. A TURY não se responsabiliza por danos causados no sistema elétrico do veiculo por falhas de instalação.

Caso não utilize schotty-lock, recomendamos utilizar solda e fita isolante nas emendas dos cabos elétricos.

Sempre passar e fixar o chicote TURY junto ao chicote original do veículo revestindo com espuma para evitar ruídos e garantir que a posição final do módulo eletrônico TURY, esteja protegida de entrada de água. (insul-film, chuva e higienização).

FERRAMENTAS NECESSÁRIAS

- JOGO DE ESPÁTULAS
- CHAVE PARA PARAFUSO
- ALICATES
- EXTRATOR DE GRAMPOS
- SCHOTTY-LOCK OU FERRO DE SOLDA
- MULTÍMETRO
- ESPUMA ANTI-RUÍDO
- PASSA FIO

ESQUEMA DE INSTALAÇÃO FORD KA

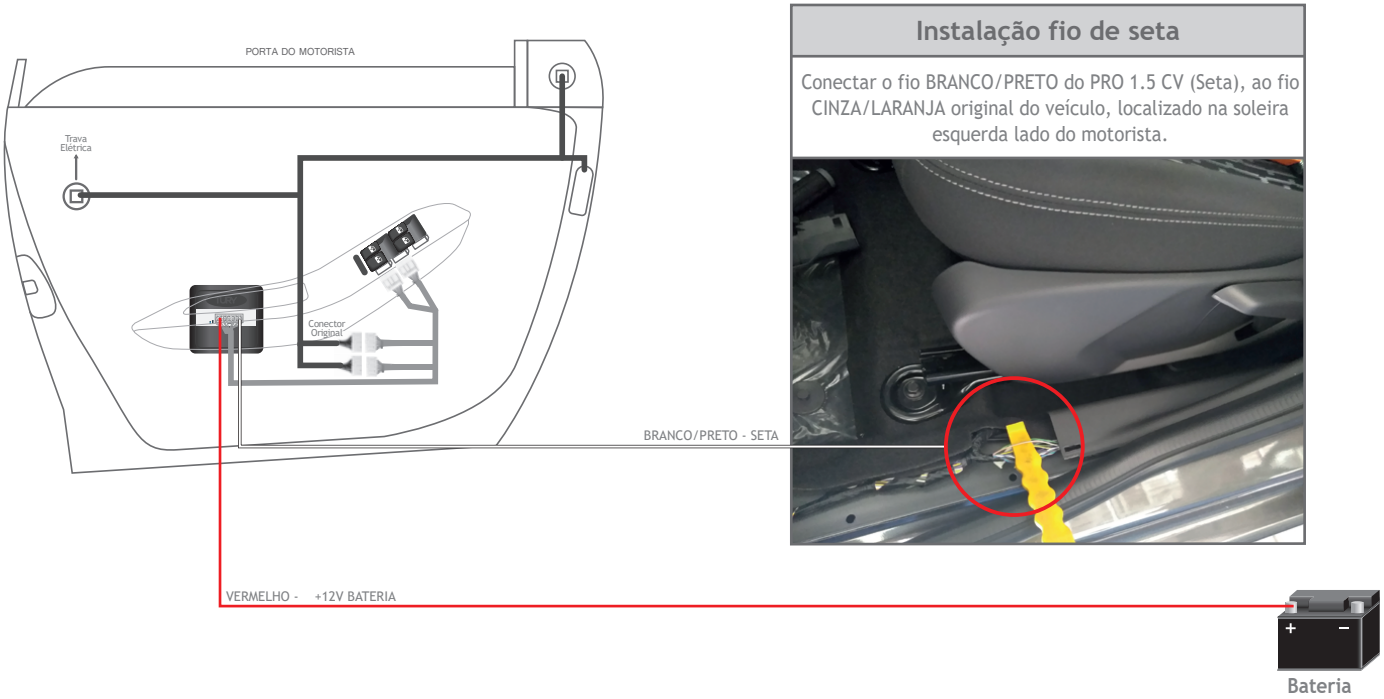

Instalação fio de seta

Conectar o fio BRANCO/PRETO do PRO 1.5 CV (Seta), ao fio CINZA/LARANJA original do veículo, localizado na soleira esquerda lado do motorista.

ESQUEMA DE INSTALAÇÃO FORD NEW FIESTA

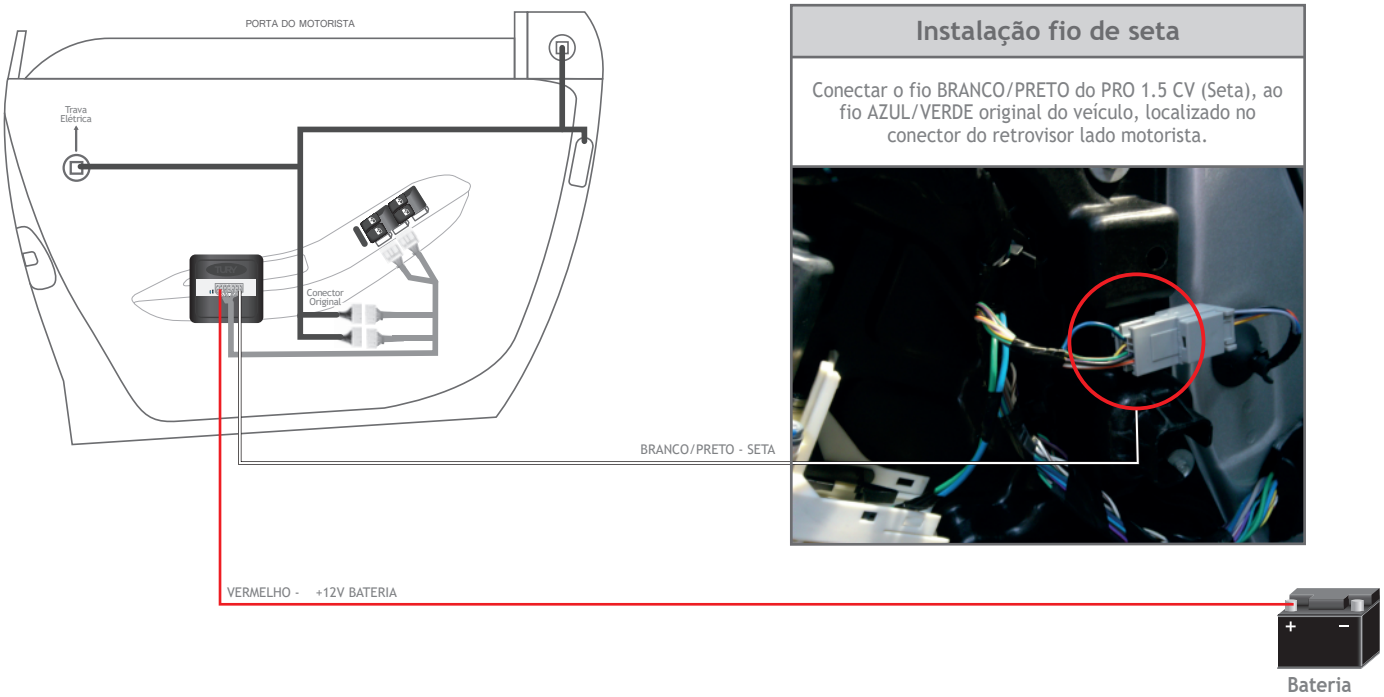

Instalação fio de seta

Conectar o fio BRANCO/PRETO do PRO 1.5 CV (Seta), ao fio AZUL/VERDE original do veículo, localizado no conector do retrovisor lado motorista.

INFORMAÇÕES DO FIO DE ALIMENTAÇÃO - NEW FIESTA E KA

A alimentação positiva (12 Volts) deste produto deve ser obtida diretamente no polo positivo da bateria do veiculo. Utilizar fusível de proteção do mesmo valor de corrente do fusível que acompanha o chicote deste produto, diretamente na conexão com a bateria. Caso seja necessário prolongar o cabo vermelho, utilizar bitola de 1,00mm e união por solda e isolante elétrico. Se optar conectar a alimentação do produto em ponto diferente dentro do interior do veiculo, jamais realizar em ramais de alimentação de sistemas de segurança do veiculo, como ABS, Air Bag, cambio automático entre outros. Em caso de duvidas, consulte nosso suporte técnico.

SEMPRE QUE REALIZAR ESTA INSTALAÇÃO DESLIGAR O CABO NEGATIVO DA BATERIA. CASO CONTRÁRIO, RISCO DE CURTO-CIRCUITO GERAL NO VEICULO.